

GUIDA PRATICA ALLA MOSTRA

GASTRINI
IMMOBILIARE
via dei gandolfi 7
chiavari
cell. 345.2526247
immobiliaregastrini@libero.it

BAR & CUCINA Storico
• CHIAVARI •

AMALTEA
Bijoux e complementi d'arredo
Fondo Juridico, 26
16043 Chiavari (Ge)
tel. fax 0185/1770960
info@amalteachiavari.com
www.amalteachiavari.com
Aperto tutte le domeniche - chiuso il martedì

157ma Mostra Del Tigullio PIANETI ESPOSITIVI

Pianeta M: Società Economica
Pianeta R: Piazza Fenice
Pianeta T: Piazza Verdi
Pianeta B: Parco Rocca
Pianeta F: Tensostruttura Pal. Rocca
Pianeta P: Piazzale San Francesco
Pianeta I: Auditorium
Pianeta L: Piazza Matteotti
Pianeta A: teatro Cantero

massimomassacan
3494244274

Parrucchiera Marina
Via Bighetti 7
16043 Chiavari
0185/380531

GENERALI TORO
Agenzia Generale di Chiavari
Agenti Generali
Quaranta Francesca Quaranta Mario
Piazza Matteotti 17/1
16043 Chiavari (Ge)
Tel.0185 309603
Fax 0185 305063
E mail : agenzia184@toro.general.com

Benvenuti alla 157ma Mostra del Tigullio. Quattro giorni di degustazioni, spettacoli, cultura, divertimento ma soprattutto una vetrina davvero speciale su quanto la Liguria sappia offrire in materia di territorio, enogastronomia, artigianato e.... Il resto dovrete scoprirlo da soli! In queste pagine troverete tutte le informazioni utili per orientarvi tra i "Pianeti espositivi", l'orario di tutti gli eventi nelle quattro giornate, le curiosità sugli ospiti e se siete dei bimbi occhio a tutte le occasioni pensate su misura per voi. Sì, perché quest'anno alla Mostra del Tigullio si parla di "risorse" e come non si poteva pensare alle risorse del nostro futuro? Nel salotto a cielo aperto del centro storico di Chiavari potrete: assaporare, annusare, ascoltare, guardare, stupirvi, sorridere e scoprire uno scrigno prezioso: la Liguria.

Telepace
SEGUITECI SU TELERADIOPACE
www.teleradiopace.com
canali 15-85-115
del digitale terrestre

Luchin
dal 1907
la farinata a Chiavari

BAR BOTTIGLIERIA VINORIA
Via G.B. Raggio, 5
CHIAVARI

PIANETA A TEATRO CANTERO

Nel prestigioso contesto Artistico del Teatro Cantero, l'Alimentazione e l'Artigianato liguri si fondono in uno spettacolo di magia tutto da scoprire. La Liguria mette in tavola i suoi prodotti tipici nel rispetto della tradizione dando spazio anche a qualche prodotto particolare e originale che arricchisce di colori, profumi e sapori i nostri cibi.

GLI ESPOSITORI

Gierre di Giampaolo Rizzo.....1	Fanizzi Distribuzione Alimentari
Fratelli Levaggi.....2	di Fanizzi Mario.....26 e 27
Falegnameria Ratto sas.....3	Brundu Marcello.....28
Bimby Vorwerk.....4	Parodi Nutra srl.....29 e 30
Il Roseto dei Malvasi.....5	Antico Forno a legna "Da Carlo...31
L'Agora' di Lavagna - Associazione	Damiano S.S. Agricola32
Culturale.....6	Falegnameria Scorza
Conte Ottavio Piccolomini	"Wood is ecological".....33
D'Aragona srl.....7	Pasticceria Copello snc.....34
Super Ottone Market di Traverso A.	La Nuova Torigiana.....35
(L'Antico Mulino).....8 e 9	Alade s.r.l.....36
Massetto Lilliana	Birrificio Irya di Rudy Rinaldoni....37
Az. Agricola.....10 e 11	Niasca Portofino
Caseificio Porcari G.	Distribuzione s.r.l.....38 e 39
e Tambini G. snc.....12	Caseificio Val d'Aveto s.r.l....40 e 41
Lunigiana Alimentare snc.....13 e 14	Il Chinotto nella rete.....42
Azienda Agricola	Azienda Agricola Il Bey Fattoria
Ada Musso s.s.....15	Didattica.....43
Associazione Pro Loco	Mondo Party s.r.l.....44
Carloforte.....16 e 17	La Dispensa di Nonna Papera....45
La Gallinara srl.....18	Coloniale.....46
Laboratorio del Rame	Simbiosi.....47
di Giancarlo Faccio.....19	The Country Home
Tipografia Colombo di Elisabetta	di S. Ottobrini.....48
Bancalari & C. s.a.s.....20	Hippocras Commen Dae.....49
Pasticceria Galletti di	Catering Più s.r.l.....50
Galletti E. & C. snc.....21	Coop. Fruttibosco -
Parmigiani Home s.n.c.....22	Tarsogno/Valtaro (PR).....51
Biancozucchero.....23	Coop Liguria S.C.C.....52 e 53 e 54
L'Angolo del tè e del cioccolato.....25	Azienda Agricola
	Zafferano Rosso.....55

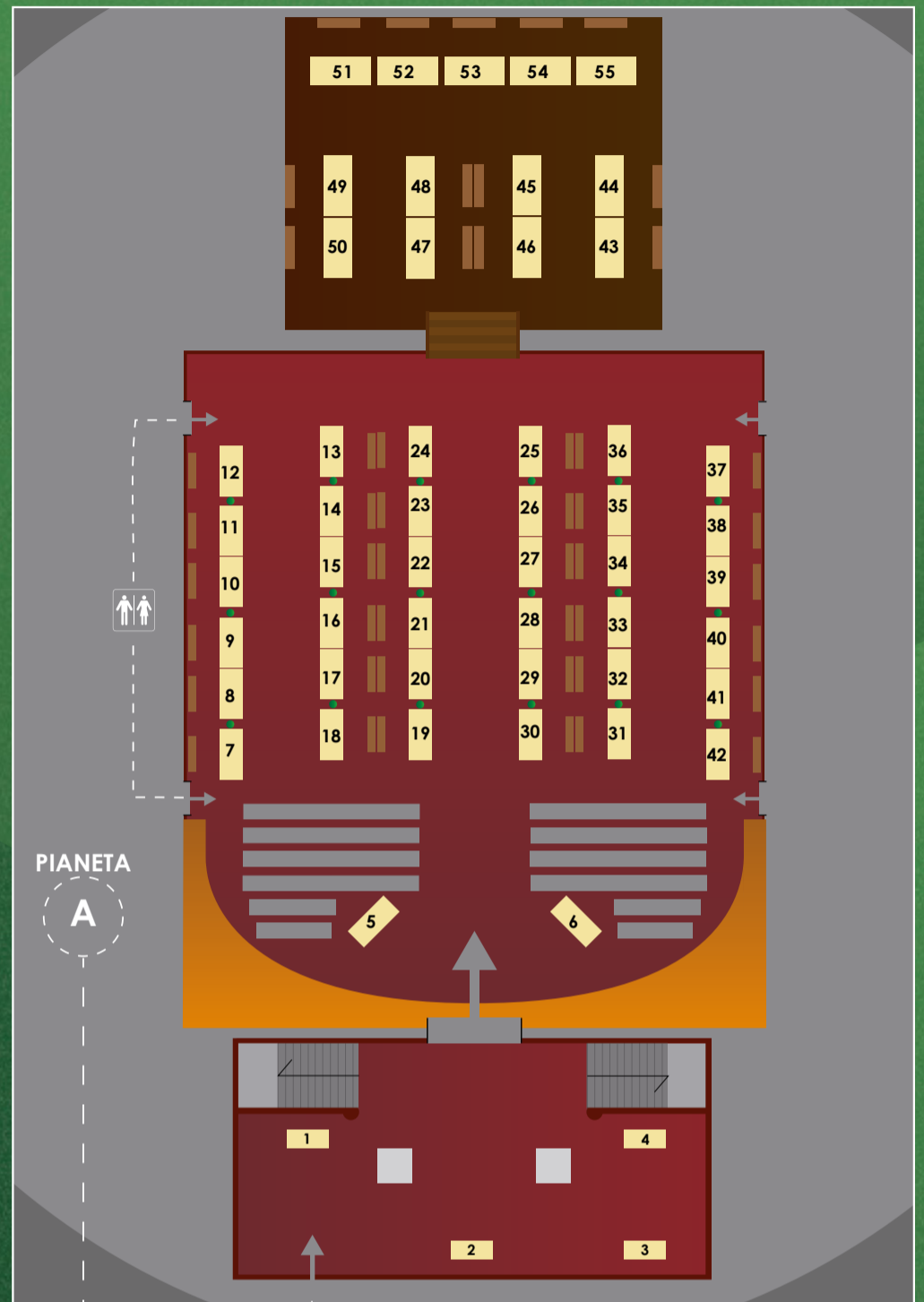

QUANDO LE MANI FANNO SPETTACOLO ARTE E ARTIGIANATO A TEATRO

I palchetti storici del Teatro Cantero ospiteranno per 4 giorni artisti e artigiani che delle loro mani hanno fatto un ottimo strumento creativo. I visitatori avranno l'occasione di spaziare tra le molte forme espressive degli espositori presenti, spaziando dalla scultura alla fotografia, dai bijoux al macramè, dall'oggettistica ai complementi d'arredo. Per gli artisti rappresenta un importante momento di confronto con il pubblico e con i colleghi, mentre il pubblico ha possibilità di godere di diverse forme artistiche comunicando direttamente con l'autore.

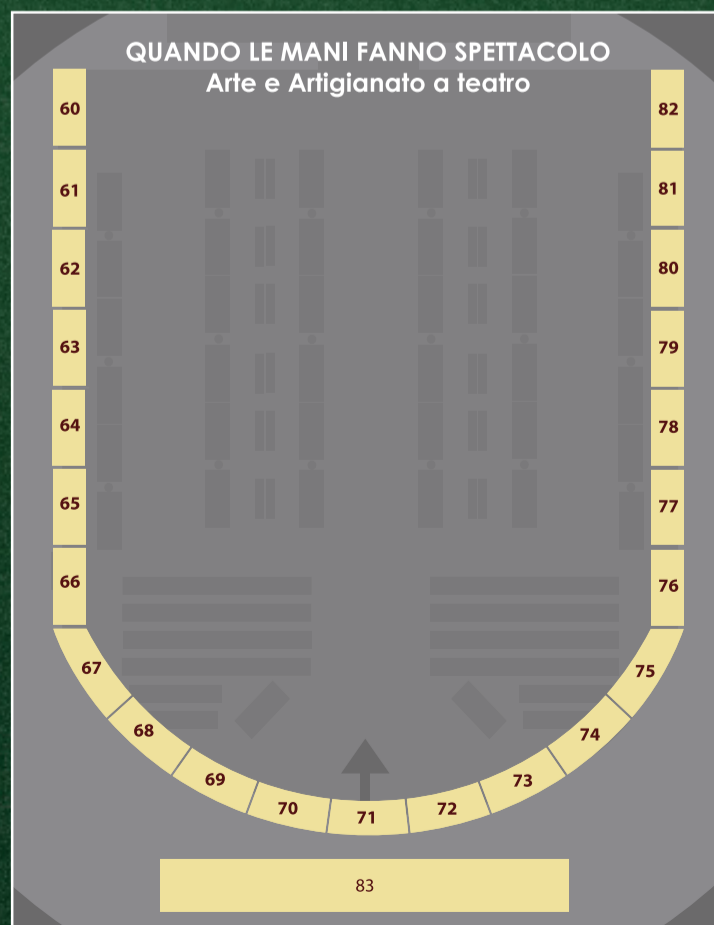

GLI ESPOSITORI

Parafarmacia Brignole.....60	60
Ditta Gasparini Emilio.....61	61
Bartolucci M.C.....62 e 63	62 e 63
La lavanda di Arnico di Devoto Nicoletta.....64	64
L'uomo dei nodi.....65	65
Le creazioni di Giorgia.....66	66
TIFF - Tigullio foto forum.....67	67
Fornasari Annalisa (Tiff).....68	68
Ellebijoux... non solo gioielli.....69	69
Scia o sa che ?.....70	70
Arte Marinida (Biaginidi Marinida).....71	71
Luciana Brescia.....72	72
Cry's creations.....73	73
Alfonso Gaeta.....74	74
Repetto Federica.....75	75
Barbara Bijoux.....76	76
Elementerre di Marilisa Parodi.....77	77
C'è aria di patchwork.....78	78
Ilaria Biasotti.....79	79
Tomasoni Rita sculture.....80	80
Alade.....81-82	81-82

ziabel's playground
L'INGLESE S'IMPARA GIOCANDO

Via Sesto, 60 - 01049
Anagni 0411890 - Chianale 049 2237696 - zabel@gmail.com

ac ARDESIA
CUNEO ANGIOLINO & C.
www.ac-ardesia.com

AQUA
LAVAGNA

PIANETA L PIAZZA MATTEOTTI

La terra di Liguria esporrà in piazza i risultati del duro lavoro che da sempre durante tutto l'anno i suoi uomini portano avanti per preservarla, curarla e renderla rigogliosa di frutti. Qui sarà possibile apprendere le tecniche di costruzione dei terrazzamenti e dei tipici muretti a secco che caratterizzano gli uliveti, gli orti e i giardini di Liguria, invasi dai profumi del basilico e delle erbe aromatiche e conoscere le tecniche di coltivazione e di raccolta tipiche della nostra terra.



Aiona srl / Il Coloniale Forma srl.....	91	La cittadella.....	102
Vivai Devoto.....	92 e 93	Az. Carlo Carla.....	103
Umberto Giorgi Garden.....	94	Leganavale italiana.....	104
A3 Zoagli.....	95	Sofub Italia.....	105
Agosti Cristina.....	96	Dentro & Fuori Casa.....	106
Bricofrana - Geoprodotti s.a.s.....	97	Streeteataly s.r.l.....	107
Gaggero Viva!.....	98 -99	Dalpian Luca Azienda Agricola.....	108
Nabot.....	100	Un angolo di Recco.....	109



PIANETA I AUDITORIUM SAN FRANCESCO



Dopo aver ospitato la cerimonia di inaugurazione della 157ma Mostra del Tigullio, l'Auditorium San Francesco, ovvero il "Pianeta I" si trasformerà nel salotto delle conferenze, dove dedicarsi a momenti di riflessione, scambio e conoscenza. Nel corso della quattro giorni saranno molti i temi e gli ospiti che si avvicenderanno: si parlerà di agricoltura e cucina, come fondamentali opportunità per il nostro territorio; si cercherà di conoscere più a

fondo il connubio chiave per il nostro futuro ovvero ambiente e sostenibilità; trovandoci in Liguria doverosa l'attenzione all'ambiente marino e al consumo sostenibile delle risorse ittiche, insieme agli esperti dell'Acquario di Genova. Con la Virtus Entella si parlerà anche di calcio e marketing e grazie alla presenza di ospiti d'eccezione del mondo dello sport, come il pluriolimpionico Igor Cassina, accanto a tecnici ed esperti, ci sarà modo di affrontare anche l'importante relazione tra sport e alimentazione. Insomma, occhio al programma, perché questo è un pianeta tutto da esplorare.

I CONCORSI

In occasione della 157° Mostra del Tigullio, la biblioteca della Società Economica di Chiavari ha organizzato la seconda edizione del Premio Mostra del Tigullio 2015 – sezione Narrativa. Il concorso è riservato a racconti brevi, inediti, che si sono ispirati al tema "L'ultima risorsa" nell'accezione più ampia del termine. In contemporanea è stata organizzata la seconda edizione del Premio Mostra del Tigullio 2015 – sezione arte. Il concorso è diviso in due sezioni: pittura e fotografia.

Gli artisti selezionati sono esposti nella Sala Ghio Schiffini della Società Economica di Chiavari in Via Ravaschieri per tutta la durata della manifestazione con i seguenti orari: giovedì 18 dalle 16 alle 24 e venerdì, sabato e domenica dalle 10 alle 24.

La cerimonia di premiazione avverrà venerdì 19 giugno 2015 alle ore 18 in Piazza Mazzini, con la partecipazione straordinaria di Tullio Solenghi, che leggerà alcuni passi dei primi tre racconti classificati e, al termine della premiazione si esibirà nel suo spettacolo "I frantoi dell'arte".



PIANETA B TENSOSTRUTTURA

...Attenzione si avvisano i visitatori che siete appena atterrati sul pianeta "B", B come bimbi, come balocchi, come buonumore e come benessere. Preparatevi allora ad entrare in un mondo allegro e colorato, fatto su misura per chi appartiene all'universo dei più piccoli. La Mostra del Tigullio quest'anno ha pensato di dedicare uno spazio esclusivo ai bambini e alle famiglie ed è per questo che, oltre agli appuntamenti in programma adatti ai "mini visitatori", è stato realizzato, all'interno del giardino di Palazzo Rocca, questo specialissimo pianeta. Qui potrete incontrare tante persone che si dedicheranno a voi, potrete giocare con i personaggi delle vostre favole preferite e con i supereroi oppure scoprire il magico mondo marino con i biologi dell'Acquario di Genova; potrete trovare informazioni sulle associazioni che si occupano di infanzia come Unicef e Telefono Azzurro oppure incontrare simpatici pediatri, disponibili per consulenze su varie tematiche. E se sei una mamma con un bimbo piccolo, non ti preoccupare qui troverai anche il "baby pit stop" dove allattare serenamente il tuo cucciolo all'ombra degli alberi secolari del giardino oppure "effettuare il cambio" nello spazio fasciatoio. Se poi il pianeta B ti piace e vuoi lasciare che mamma e papà visitino il resto della mostra, non ti preoccupare, puoi restare con i "Ragazzitralestelle" che si prenderanno cura di te e ti faranno giocare sino al loro ritorno.

PIANETA P

PIAZZALE SAN FRANCESCO



Qui il visitatore può ammirare un'ampia e suggestiva vetrina allestita da associazioni di categoria del comprensorio che presentano una ricca panoramica di offerte nell'ambito dell'accoglienza e della ristorazione turistica. Numerose sono inoltre le realtà imprenditoriali che facendo conoscere la loro attività mettono in primo piano importanti tematiche riguardanti il nostro territorio e che offrono a quanti visiteranno questo pianeta un'occasione per soddisfare alcune curiosità sulla nostra terra, la sua storia, la sua cultura e le sue tradizioni.

GLI ESPOSITORI

Virtus Entella.....	140
Terme di Genova.....	141
Botto Elvio e Stefano assicurazioni.....	142
Agenzia di Sviluppo Gal Genovese.....	143
C.i.f Centro Italiano Femminile.....	144
Comune di Lavagna.....	145
Scuola Paritaria Maria Luigia.....	146
Il Nuovo Levante.....	147
Scuola naturopata Emergere.....	148
Ass.Albergatori di Chiavari.....	149
BP Communications Tigullio Wedding	150
F.A.I. Portofino-Tigullio.....	151
“Le arti si incontrano” club culturale artistico	152 e 153
Ragazzitralestelle.....	154 e 155
Acli Sede Provinciale di Chiavari.....	156
Banco di Chiavari.....	157

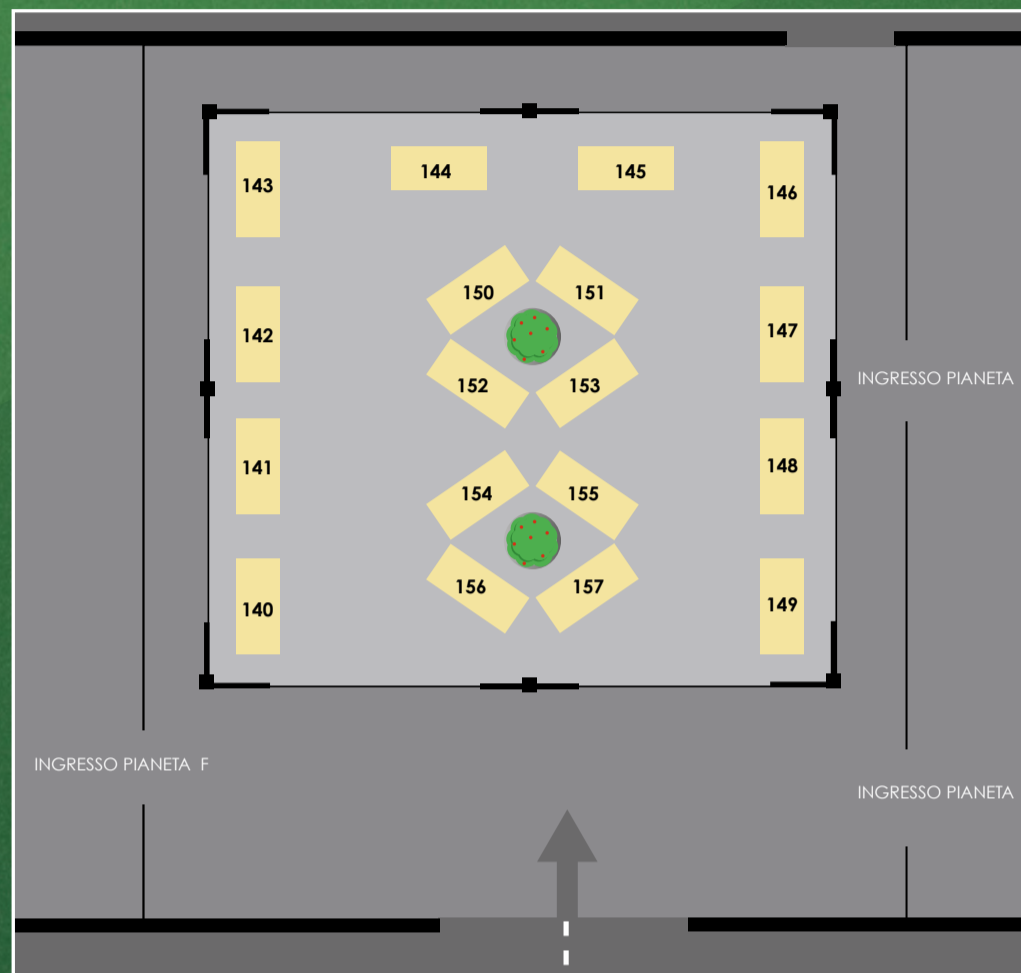

PIANETA T

PIAZZA VERDI

Terra di Liguria: terra da tutelare. La Liguria, per la sua conformazione fisica, più di altre terre, per essere produttiva deve essere curata. In questo pianeta sono protagonisti i progetti e le soluzioni per il consolidamento e la tutela del territorio che sfruttano le tecnologie più moderne e innovative nel totale rispetto dell'ambiente.

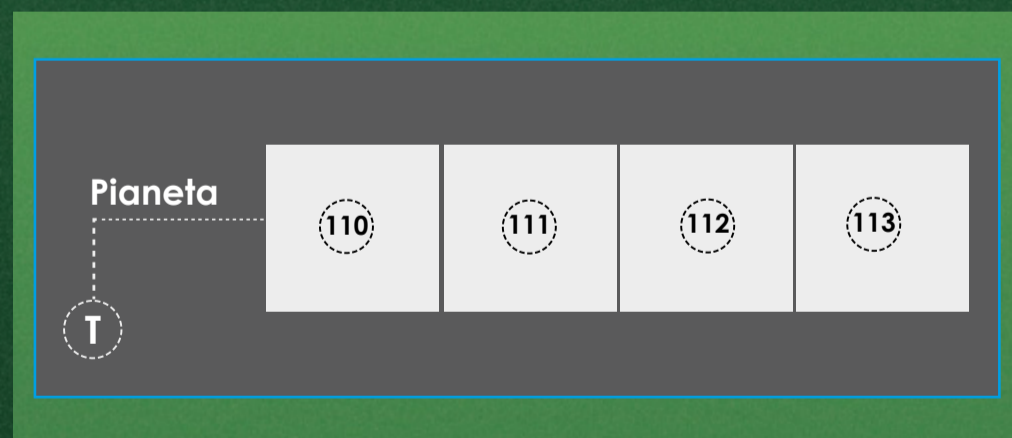

GLI ESPOSITORI

Silvano Costruzioni.....	110
Domodry / i solare.....	111
Cuneo Foppiano.....	112
VerdeAvventura.....	113

PIANETA R

PIAZZA FENICE

Le aziende impegnate nella tutela del nostro territorio qui espongono interessanti soluzioni nel settore edilizio e non solo, proponendo l'impiego di materiali di minimo impatto ambientale che mirino a realizzare il massimo risparmio energetico. Tutto ciò si concretizza nella progettazione di particolari cassette in legno, di sistemi di isolamento per il risparmio dell'energia domestica, di impianti di riscaldamento e idraulici progettati per lo sfruttamento dell'energia solare.

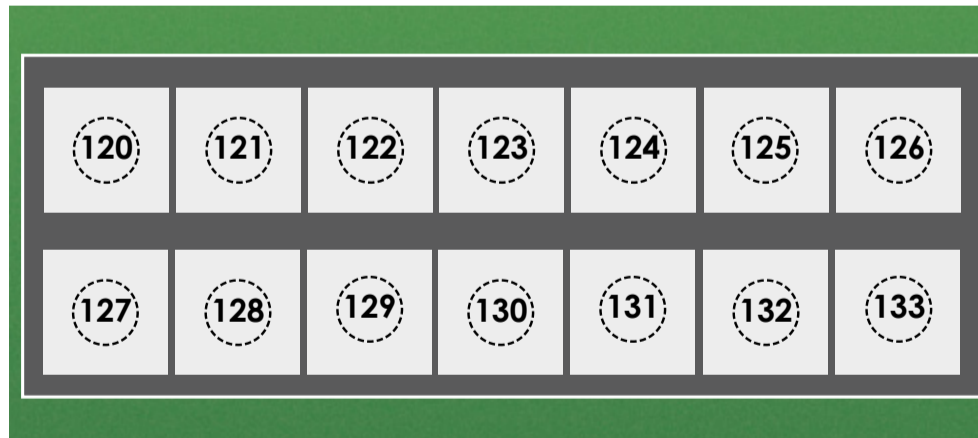

GLI ESPOSITORI

S.n.c.Sanguineti Rag. Giuseppe.....	120
Afit.....	121
SRL LAB 2 SHARE.....	122
DLS.....	123
Isolandia di Biggio Valentina.....	124
Nuova Moggia s.r.l.....	125
Duferco Energia Spa.....	126
Afit.....	127
Comeisolarecasa.....	128
Afit.....	129
Sires.r.l.....	130
Solari Angelo Osvaldo snc.....	131
Team di Risparmio Energetico.....	132 e 133

PIANETA F

TENSOSTRUTTURA PARCO ROCCA



18 - 19 - 20 GIUGNO: Nella suggestiva cornice dei giardini di Palazzo Rocca saranno protagonisti i "prodotti tipici" della nostra terra: olio, miele, ortaggi, formaggi e salumi. Il visitatore compierà un particolare ed interessante percorso tra produzioni di nicchia nel totale rispetto del KM 0. Il tutto sarà arricchito da show-cooking e partecipazioni di personaggi del mondo dello spettacolo, che coinvolgeranno il pubblico e gli espositori in conversazioni sul tema.

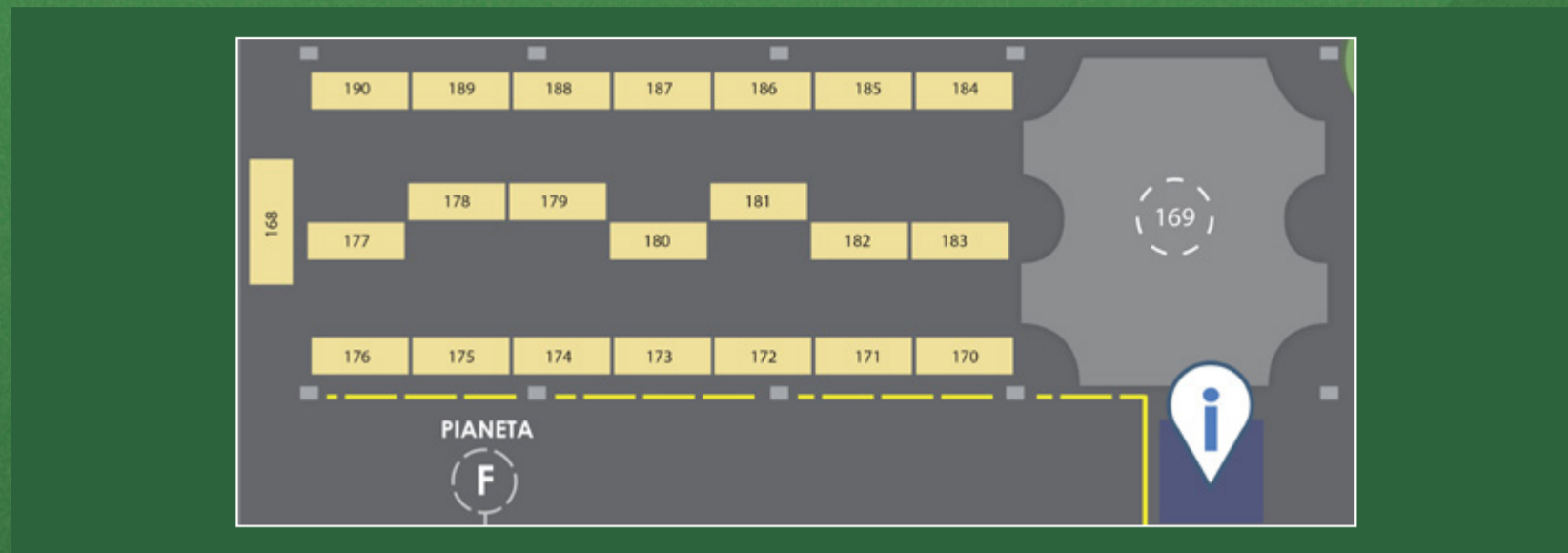

GLI ESPOSITORI

Brundu Marcello.....	188
Aziende agricola bio Prato Ezio.....	170
LiquoMar di Mara Andreotti liquori.....	180
Azienda Agrituristica "Costa De Zerli".....	184
Azienda Agricola Armato Cristina.....	171
Azienda Agricola Le Giare.....	186
Azienda Agricola Nonna Carli.....	187
Bonino Celso.....	175-176
Nuova Assoapi Ligure.....	182-183

**18
19
20
GIU**

Cooperativa Agricola Rurale	
Isola di Borgonovo.....	181
Le ricette di Mamma Lalla.....	172
Bottegone Viaggiante.....	185
Azienda Agricola Forte Diamante.....	190
Ricky e Anita.....	189
Delizie del Marchesato.....	178-179
Allegra Maria.....	173-174
Società Agricola Anidagri srl.....	177

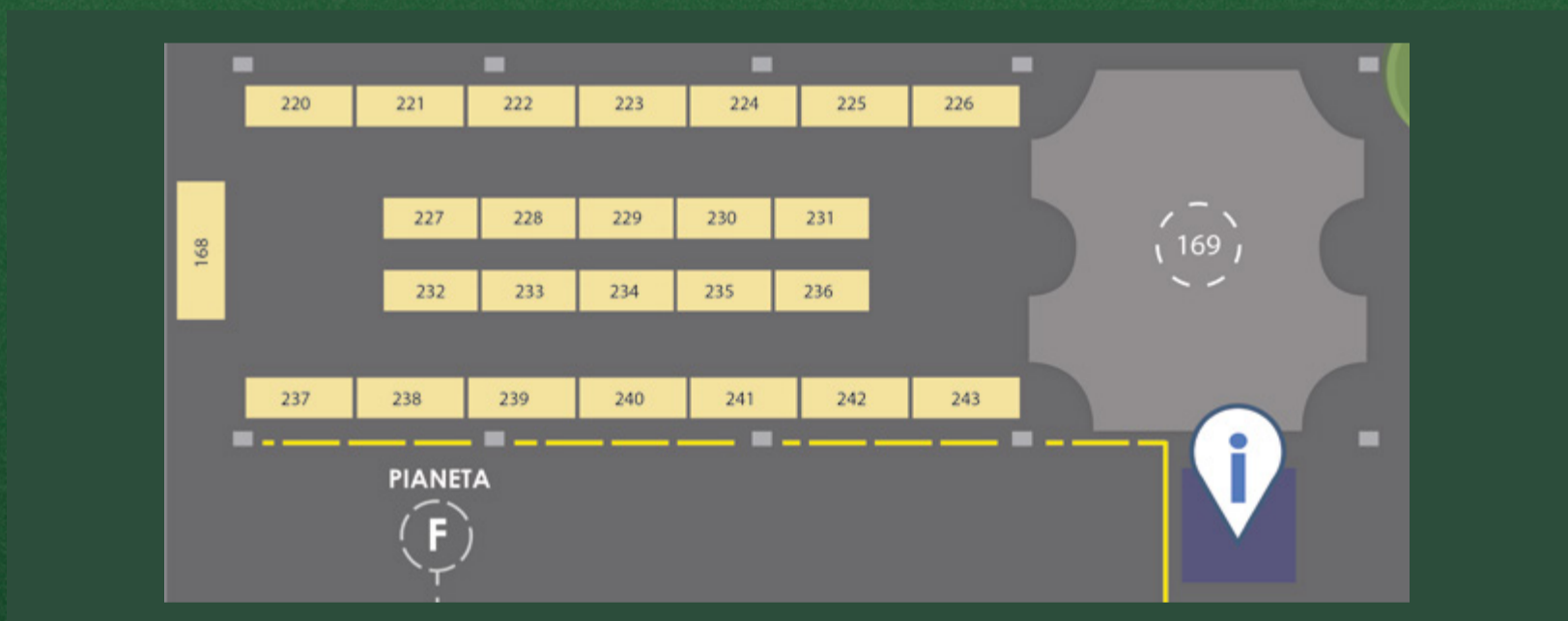

21 GIUGNO: Il Pianeta F è dedicato nella giornata di domenica 21 giugno al diVino mondo del vino. Un viaggio alla scoperta dei sapori del nostro territorio e non solo. Uno sguardo a chi lo produce con amore, sacrificio e devozione ma anche a chi si adora per promuoverlo e ci aiuta nella scelta delle migliori etichette da portare sulle nostre tavole.

GLI ESPOSITORI

Sangallo Distilleria delle Cinque Terre.....	220
DiVino Emporio.....	221
Brundu Marcello.....	222
Azienda Agricola Maini & Orlando.....	223
Azienda Agricola Le Giare.....	224
Azienda Agricola Spagnoli Andrea.....	225
Azienda Agricola Ilaria Salvetti.....	226
Azienda Agricola Il Bey.....	227
Cantina Terre di Solegnana.....	228
Liquomar di Mara Andreotti liquori e distillati.....	229
Azienda Agricola San Nicola.....	230

**21
GIU**

Azienda Vitiv. Eredi Ing. N. Guglierame.....	231
Fanizzi Distribuzione Alimentare di Mario Fanizzi.....	232
Azienda Agricola Ada Musso s.s.....	233
Monna Bianca Enoteca d'Autore.....	234
Azienda Agricola La Ricolla.....	235
Cantine Levante.....	236
Bonino Celso.....	237 - 238
Associazione Pro Loco Carloforte.....	239
Conte Ottavio Piccolomini d'Aragona srl.....	240
Le Ricette di Mamma Lalla.....	241
Società Agraria Buranco srl.....	242
Enoteca di Bruzzone Andrea.....	243



PIANETA M SOCIETA' ECONOMICA

La Società Economica di Chiavari, ente organizzatore della Mostra del Tigullio, dal 1791, quindi da ormai 224 anni, è prestigiosa custode della cultura, della storia e delle tradizioni del nostro Paese con un occhio di riguardo per il Tigullio e la Liguria. Scopo primario della Società Economica di Chiavari è da sempre la promozione e la tutela della cultura, delle attività economiche, dell'arte, della scienza e dell'istruzione. Con i suoi musei e la sua biblioteca, ricca di oltre 90.000 volumi stampati dal '500 ad oggi, si presenta come luogo di promozione e di formazione culturale anche attraverso l'organizzazione di mostre, convegni, fiere, pubblicazioni, premi assegnati ad artisti ed artigiani nonché borse di studio consegnate ogni anno a studenti meritevoli, tutto ciò allo scopo di incentivare lo sviluppo economico, sociale e culturale del nostro territorio. Il visitatore potrà ammirare i suoi musei (attraverso le visite guidate) e le sue mostre, partecipare ai suoi appuntamenti con la biblioteca e fermarsi ad ascoltare un dolce suono di pianoforte.



TUTTI I GIORNI PER VOI

-  **LA BONTA' CON I MOSTO**
Punto Ristoro Gastronomia "In cuxinn-a" e "Food & Beverage"
-  **STREETEATALY**
Punto ristoro Presidio Eatly
-  **II EDIZIONE PREMIO MOSTRA DEL TIGULLIO**
Esposizione opere finaliste e segnalate sezioni pittura e fotografia del concorso Mostra del Tigullio
-  **SAPORI, PROFUMI E RICETTE IN BIBLIOTECA**
Libri di cucina nella Biblioteca dell'Economica
-  **LA BIBLIOTECA IN TAVOLA**
Cibo e cibi nella narrativa per bambini e ragazzi a cura di Donatella Curletto
-  **METAMORFOSI**
Esposizione fotografica di Lia Gnecco
-  **UN ANGOLO DI RECCO**
(solo sabato 20 e domenica 21)
-  **BABY PIT STOP**
Punto allattamento al seno con spazio fasciatoio a cura di UNICEF
-  **ARTISTI IN ERBA**
Disegni dei bimbi della classe 3A della scuola primaria Ri Piani e della scuola materna San Pietro Chiavari
-  **LA CONVENZIONE SUI DIRITTI DELL'INFANZIA**
Esposizione Manifesti dei dieci articoli sui diritti dell'infanzia
-  **GIOVANI DEL TIGULLIO ENERGIA INEUSURIBILE**
Mostra fotografica a cura di Virtus Entella

CHIAVARI: 10 NOVEMBRE 2014
BLOCK NOTES DI UN'ALLUVIONE
Proiezione Filmato su l'alluvione che ha sconvolto Chiavari nella notte tra il 10 e l'11 novembre 2014 con la regia di Antonio Farina

RICORDI DELL'ALLUVIONE
Mostra fotografica di vari artisti sul tema dell'alluvione

DEHORS DEFILLA



Uniti per la difesa dei tuoi diritti 

LEGA CONSUMATORI
SPORTELLO DI CHIAVARI

Via Assarotti 2-4-6 - 16043 Chiavari (GE)
Tel: 0185 1835890 - 0185 307677 - Fax: 0185 1831153
mail: legaconsumatorichiavari@email.it



SEGUITECI SU TELERADIOPACE
www.teleradiopace.com
canali 15-85-115 del digitale terrestre
IN DIRETTA ALLE ORE 12,45 E 19,15

18 GIU

APPUNTAMENTI

-  **ore 16.00 CERIMONIA DI INAUGURAZIONE**
-  **ore 17.00 / ore 19.00 / 22.30 IRAGAZZITRALESTELLE**
incursioni musicali al Cantero
-  **ore 17.00 FAB4FUN**
Laboratorio per ragazzi nel quale verrà insegnato ad usare un software 3D per disegnare e creare i proprio oggetti che poi verranno stampati a cura di LAB2SHARE Area 122
-  **ore 17.00 ALLA SCOPERTA DI CHIAVARI**
Itinerario guidato alla scoperta di Chiavari a cura della Dott.ssa Agnese Avena
Le prenotazioni andranno fatte presso Info Point P.zza Matteotti
-  **ore 18.00 AGRICOLTURA E CUCINA: OPPORTUNITA' PER IL TERRITORIO**
Conferenza organizzata da: Banco di Chiavari e Villaggio del ragazzo
-  **ore 18.00 GIOCHI E LABORATORI CREATIVI INSIEME AI PERSONAGGI DELLE FIABE E AI SUPEREROI**
A cura de IRAGAZZITRALESTELLE
-  **ore 18.30 VIAGGIO DI BRACIERE "DALLA CIAPPA AL BARBECUE"**
VIAGGIO DI BRACIERE "DALLA CIAPPA AL BARBECUE" Showcooking con il BBQ Masterchef Valter Beltrami che svelerà i segreti a stelle e strisce della cucina outdoor con richiami alla tradizione ligure a cura di Fuoco e Fiamme e Il Coloniale - Area 91
-  **ore 18.30 MESC-IA O MESC-CIÙA**
Contesa dialettico-culinaria intorno ad una zuppa arcaica con degustazione
A cura di Angelo Del Santo e Getto Viarengo

-  **ore 19.30 RISPARMIO ENERGETICO A 360° UN PIANO CHIAVI IN MANO PER LA VOSTRA CASA**
Incontro a cura di Greenergo Spazio 128
-  **ore 20.00 LINEA FIOR FIORE COOP**
Alta qualità, legame con il territorio e la tradizione. Momento di degustazione a cura di Coop Liguria
-  **dalle 20.30 alle 22.00 ALIMENTAZIONE PER ECCESSO E PER DIFETTO**
La Dott.ssa Francesca Pezzolo sarà a disposizione per consulenze e consigli in collaborazione con UNICEF
-  **ore 21.00 MOMENTO DI ANIMAZIONE CON ELSA E ANNA DI FROZEN**
A cura de IRAGAZZITRALESTELLE
-  **ore 21.00 "LE RISORSE DEL FUTURO"**
Esibizione al pianoforte di Dea e Jorgen Dani
-  **UNA NOTTE AL MUSEO**
Visita Guidata alla Quadreria
Le prenotazioni andranno fatte presso Info Point P.zza Matteotti
-  **ore 21.00 I PESCI CON LE GAMBE**
Incontro con Sergio Rossi (il cucinoso) in collaborazione con Scuola Cucina Parmigiani Home&Cook Lab
-  **ore 21.30 2 GOLFI E 1 PROMONTORIO**
Conferenza organizzata da LL' Associazione A.TRE

-  **ore 21.00 FABLABTIGULLIO: PROGETTO CIBELE**
Seminario su artigianato e biomateriali per il rinascimento digitale a cura di LAB2SHARE - Area 122
-  **ore 10.00 CUOCHI IN..TAVOLA**
Incontro di letture riservato ai bambini delle Scuole dell'Infanzia (su prenotazione)
-  **ore 10.00 - 18.00 GIOCHI E LABORATORI CREATIVI INSIEME AI PERSONAGGI DELLE FIABE E DEI SUPEREROI**
A cura de IRAGAZZITRALESTELLE
-  **ore 10.30 NUTRIZIONE: ENERGIA PER LA VITA E PER LO SPORT"**
Conferenza a cura di Virtus Entella
Ospite Igor Cassina Oro Olimpico alle sbarre Atene 2004
-  **ore 11.00 SAPERI E SAPORI TRA ERBE E FIORI**
Incontro con l'agriturismo: "I Sapori del Bosco" in collaborazione con Scuola di Cucina Parmigiani Home & Cook Lab
-  **ore 11.30 - 14.30 PERFORMANCE DI DANZA AEREA**
Esibizione di tessuti aerei all'interno del Teatro Cantero del Duo Artemis
-  **ore 11.30 IL FUTURO A BATTERIA**
Incontro a cura di HILTI - Area 128
-  **ore 12.00 LINEA VIVIVERDE COOP**
Momento di degustazione a cura di Coop Liguria

-  **ore 12.30 - 15.00 - 19.00 - 23.00 INCURSIONI MUSICALI AL CANTERO**
A cura de IRAGAZZITRALESTELLE
-  **Dalle 15.00 alle 19.00 ALIMENTAZIONE PER ECCESSO E PER DIFETTO**
Il Dott. Giorgio Mainero sarà a disposizione per consulenze e consigli in collaborazione con UNICEF
-  **ore 16.00 GIOCHI E LABORATORI CREATIVI INSIEME AI PERSONAGGI DELLE FIABE E AI SUPEREROI**
A cura de IRAGAZZITRALESTELLE
-  **ore 16.30 SAPORI, PROFUMI E RICETTE IN BIBLIOTECA**
Cesare Dotti racconta storie di farinata e dintorni
-  **ore 17.00 CUOCHI IN..TAVOLA**
Incontro riservato ai bambini dai 4 agli 8 anni (incontro gratuito e su prenotazione)
La prenotazione può essere fatta direttamente in biblioteca (orario da mart a sab 08.30/12.30-14.30/17.30) o telefonicamente al nr.0185/363275
-  **ore 17 #NONSOLOSCUOLA#**
Come cambia l'offerta scolastica e formativa e che servizi offre Forma@ Chiavari. Incontro a cura di FORMA Area 128
-  **ore 17.00 IL PESCE IN UNA TERRA SENZA MARE**
Incontro con Elisabetta Cocito in collaborazione con Scuola Cucina Parmigiani Home & Cook Lab
-  **ore 17.30 FAB4FUN - Area 122**
-  **ore 17.30 GIOCA CON IL RICICLO**
Attività per bambini dai 4 ai 9 anni a cura di Chiara Massa



ore 18.00
II EDIZIONE PREMIO MOSTRA DEL TIGULLIO - CERIMONIA DI PREMIAZIONE

Cerimonia di premiazione alla presenza della giuria, delle autorità e dell'attore Tullio Solenghi

I FRANTOI DELL'ARTE
Spettacolo dell'attore Tullio Solenghi al termine della cerimonia di premiazione

ore 18.30
RISPARMIO H2O
Incontro a cura di Hans Grohe - area 128

ore 19.30
NOVITA' NEI PRODOTTI DI RISCALDAMENTO
Bonici - area 128

ore 20.00
IL CASCA' CARLOFORTINO
Degustazione a cura della ProLoco Carloforte

ore 21.00
LE RISORSE DEL FUTURO
Esibizione al pianoforte di Dea e Jorgen Dani

ore 21
IRAGAZZITRALESTELLE
Momento Musicale e animazione con Elsa e Anna di Frozen

ore 21.30
FABLBTIGULLIO:PROGETTO CIBELE - Area 122

ore 21.30
AL CHIARORE DELLE STELLE
Viaggio nelle tradizioni musicali dell'appenino ligure, con strumenti originali, danze e canti con il gruppo Enerbia

ore 22.15
CRASH!
Spettacolo di Teatro di Strada nell'acrobatica aerea

20 GIU

ore 10.00
SIG. GIANELLI
Visita guidata Parco Villa Rocca

ore 12.15 - 15.00 - 19.00 - 22.30
INCURSIONI MUSICALI AL CANTERO
A cura de IRAGAZZITRALESTELLE

ore 11.00
CONSUMIAMOLI GIUSTI:GUIDA AL CONSUMO SOSTENIBILE DELLE RISORSE ITTICHE
Breve conferenza sul tema del consumo sostenibile a cura dell'Acquario di Genova. Relatore: Dott.ssa Bruna Valettini

ore 11.30
PESCA SOSTENIBILE E IL DOMINO DEL PESCE RITROVATO
Giochi per famiglie e bambini sul consumo sostenibile delle risorse ittiche a cura dell'Acquario di Genova

ore 11.30
CUCINI...AMO IL PESCE AZZURRO
Incontro con il Dott. Carlo Gerbella (nutrizionista) in collaborazione con Scuola Cucina Parmigiano Home & Cook Lab

ore 11.30
PRESENTAZIONE PRODOTTI
Incontro a cura della DATACOL - area 128

ore 12.00
LINEA SOLIDAL COOP
Buoni per te e per chi lo produce Degustazione a cura di Coop Liguria

ore 12.30 - 15.30 - 16.30
PESCA SOSTENIBILE E IL DOMINO DEL PESCE RITROVATO

dalle 16.00 alle 20.00
ALIMENTAZIONE PER ECCESSO E PER DIFETTO

ore 16.00
PIANISTI TRA I PIANETI
Performance al pianoforte di Giovanni Magnozzi

ore 16.30
SAPORI,PROFUMI E RICETTE IN BIBLIOTECA
Marcello Vaglio degusta e racconta il vino chiavarese di San Nicola

ore 17.00
ALLA SCOPERTA DI CHIAVARI
Itinerario guidato alla scoperta di Chiavari a cura della Dott.ssa Agnese Avena Le prenotazioni andranno fatte presso Info Point Piazza Matteotti

ore 17.30
FAB4FUN - Area 122

ore 17.30
ISOLARE E MIGLIORARE IL COMFORT ABITATIVO
Incontro a cura di Come Isolare Casa - area 128

ore 18.00
DUFERCO/ DUE ENERGIE
Convegno: "Ambiente e Sostenibilità per il Tigullio: le soluzioni del gruppo Dufenco"

ore 18.00
OSPITATA E BREVE SPETTACOLO
Maurizio Lastrico incontra espositori e pubblico

ore 18.00
GIOCHI E LABORATORI CREATIVI INSIEME AI PERSONAGGI DELLE FIABE E AI SUPEREROI

ore 19.00
NUOVA GAMMA DI PRODOTTI 2015
Incontro a cura di Immergas - area 128

ore 20.00
A CAPUNADDA DU PESCAU
Degustazione a cura della ProLoco Carloforte - area 16 e 17

ore 20.15
MEZZA MARATONA
Maratona per le vie del centro organizzata da A.s.d. Chiavari Tigullio Outdoor

ore 21.00
MOMENTO MUSICALE E DI ANIMAZIONE CON ELSA E ANNA DI FROZEN

ore 21.00
LE RISORSE DEL FUTURO

ore 21.00
MI CHIAMO ENTELLA E HO 100 ANNI
Proiezione a cura della Virtus Entella

ore 21.00
UNA NOTTE AL MUSEO

ore 21.30
FABLBTIGULLIO: PROGETTO CIBELE - Area 122

21 GIU

ore 10.00
COLAZIONE CON... ARMANDO PALMIERI
Incontro e show-cooking dello Chef Pasticcere Armando Palmieri in collaborazione con Biancozucchero

dalle 10.00 alle 20.00
PIANETA BIMBI SI TINGE DI AZZURRO
Animazione a cura del Telefono Azzurro

ore 10.00 - 16.00 - 18.00
GIOCHI E LABORATORI CREATIVI INSIEME AI PERSONAGGI DELLE FIABE E AI SUPEREROI
A cura de IRAGAZZITRALESTELLE

ore 11.00
VIRTUS ENTELLA
Il Valore del Marketing per la Società di Calcio

ore 11.15
ARMANDO PALMIERI A TEATRO
Armando Palmieri incontra i fans di pasticceria allo stand di Biancozucchero

ore 11.30
ACUSTICA NELLA CASA
Incontro con Valsir - Area 128

ore 12.00
LINEA FIOR FIORE COOP
Alta qualità, legame con il territorio e la tradizione. Degustazione a cura di Coop Liguria

ore 12.15 - 15.00
INCURSIONI MUSICALI AL CANTERO
A cura de IRAGAZZITRALESTELLE

ore 15.30
ALLA SCOPERTA DI CHIAVARI
Itinerario guidato alla scoperta di Chiavari a cura della Dott.ssa Agnese Avena Le prenotazioni andranno fatte presso Info Point Piazza Matteotti

dalle 16.00 alle 18.00
ALIMENTAZIONE CORRETTA NEGLI ASILI NIDO
Incontro a cura della Dott.ssa Antonella Carpi Responsabile del Settore Medicina Scolastica Asl. 4 Chiavarese in collaborazione con UNICEF

ore 16.00
PIANISTI TRA I PIANETI
Performance al pianoforte di Lorenzo Osta

ore 16.30
SAPORI,PROFUMI E RICETTE IN BIBLIOTECA
Getto Viarengo prepara e racconta i corzetti

ore 17.00
FAMILY DAY SALUTI ALLA MOSTRA DEL 2016
AFIT - Area 128

ore 17.30
LAB4FUN - Area 122

ore 18.00
PAOLO MASSOBRIO RACCONTA LE 4 POTENZE DELL'ITALIA
Paolo Massobrio racconta le quattro potenze italiane in tendenza con Expo 2015: La Potenza del sapere La Potenza della Bellezza La potenza del limite La potenza del futuro

ore 19.00 - 22.30
INCURSIONI MUSICALI AL CANTERO

ore 19.00
UN GIRO...NEL PIANETA F
Paolo Massobrio incontra gli espositori del Pianeta F (tensostruttura)

ore 21.00
MOMENTO MUSICALE E DI ANIMAZIONE CON ELSA E ANNA DI FROZEN
A cura de IRAGAZZITRALESTELLE

ore 21.00
LE RISORSE DEL FUTURO
Esibizione al pianoforte di Dea e Jorgen Dani

ore 21.00
CREUZA DE MÃ
Illustrazioni a disegni animati delle canzoni dell'omonimo disco di Fabrizio De Andrè realizzate dagli alunni di Istituti d'Arte prevalentemente liguri. Lavoro ideato dal regista Matteo Valentini

ore 21.30
FABLBTIGULLIO:Progetto Cibeles
 Area 122

PARRUCCHIERE
 uomo - donna

Francy & Salvatore

RAPALLO (GE)
 Corso Matteotti, 56
 tel. 0185.50907
 cell. 393.1749124

SANTA MARGHERITA LIGURE (GE)
 Via Roma, 4
 tel. 0185 282297

CHIAVARI (GE)
 P.zza NS. dell'Orto, 54
 tel. 0185 598434

IACOPETTI
 EMOZIONI DI LUCE

Iacopetti Luci & C. s.n.c.
 di Maria e Maria Paola Iacopetti
 Via Martiri della Liberazione 228
 16043 Chiavari (GE)
 Tel/Fax: +39 0185 307776
 C.F./P.IVA 01687100998
 REA 428516
 iacopettiluci@libero.it
 www.iacopettiluci.it

CRAI

FRIBORGELO
 SUPERMERCATO

Via delle Vecchie Mura, 2
 CHIAVARI

Pietro
 Zozzi

ISOLANI CARTA SERVIZI

ISTITUTO OTTICO

Serenity
 CAFE

Orari di apertura:
 dalle ore 06.00 alle ore 22.00
 PIAZZA NS SIGNORA DELL'ORTO 3 - CHIAVARI

COLAZIONI, PRANZI E APERITIVI

Entra nel club dei vantaggi
SUBITO PER TE

-30%
di sconto

SU TUTTA
LA COLLEZIONE
ESTATE 2015

Presentando questo coupon
dal 12 al 24 giugno in uno degli
oltre 150 punti vendita in tutta Italia.
Lo sconto si applica a tutti i capi a
marchio Conbipel, esclusi
bijoux, occhiali, accessori
capelli e capi in pelle a
prezzo speciale.
Non cumulabile con
altri coupon
o iniziative
commerciali.
www.conbipel.it



& **Conbipel**

INSIEME PER REGALARTI
UNA GRANDE PROMOZIONE!

Entra nel club dei vantaggi
SUBITO PER TE

-30%
di sconto

SU TUTTA LA COLLEZIONE ESTATE 2015

Presentando questo coupon dal 12 al 24 giugno in uno degli oltre 150 punti vendita in tutta Italia.

Punti vendita consigliati:

- Genova (GE) - Via XII Ottobre 18/R
- Genova Fiumara (GE) - Centro Commerciale "Fiumara"
- La Spezia (SP) - Centro Commerciale "Le Terrazze Shopping Centre" - Via Fontevivo 17
- Sarzana (SP) - Via 25 Aprile 7, Loc. Camponesto
- Massa (MS) - Centro Commerciale "Maremonti" - Via Massa Avenza 32

Scopri tutti gli altri punti vendita su WWW.CONBIPEL.IT

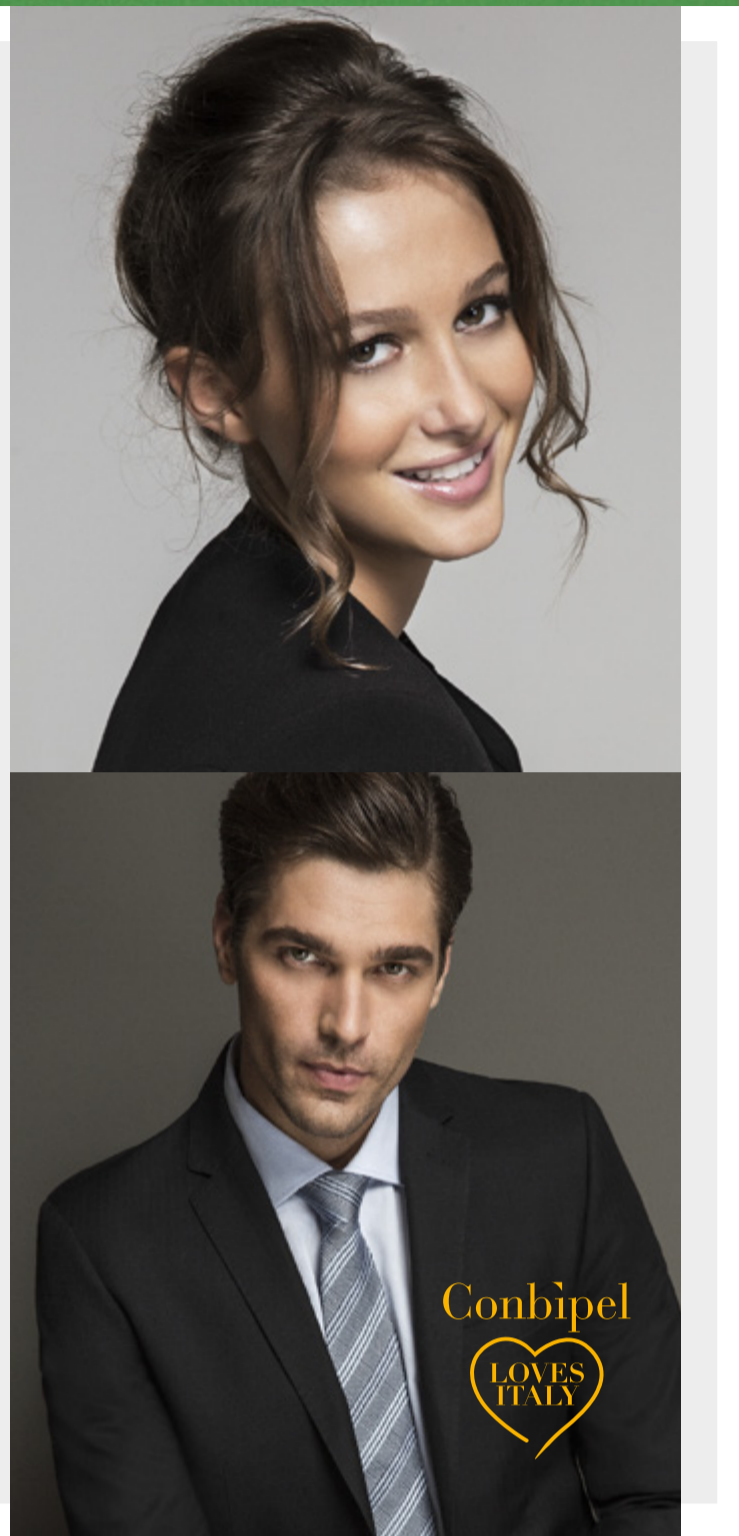

Le **EMOZIONI**
sono l'espressione
dei nostri **PENSIERI**
che si riflettono sulla **PELLE**.

I pensieri influiscono sulla biochimica del nostro corpo, se un'emozione viene trattenuta dentro e non vissuta può caricare la colonna vertebrale di tensioni contratture o adipe, modificando la postura arrivando addirittura al rallentamento degli impulsi nervosi e l'indebolimento delle funzioni fisiologiche (es ritenzione idrica, cellulite, cattiva digestione, gonfiori, macchie cutanee, rughe precoci, etc.) Ecco l'importanza di un **BUON MASSAGGIO!!!** E' alla base della riuscita di qualsiasi trattamento estetico con risultati che siano duraturi. Le tecniche da me acquisite negli anni sono molteplici:

- › linfodrenaggio
- › massaggio bioenergetico
- › emolinfatico
- › thay
- › bio-slim
- › connettivale
- › riflessologia plantare
- › massaggio riflesso
- › tecniche di stimolazione sui meridiani e molte altre

Guardare il corpo nel suo insieme e scoprire ciò che vuole dire con il suo inestetismo ci permette di capire con quale metodica sia il caso di intervenire su quella persona.

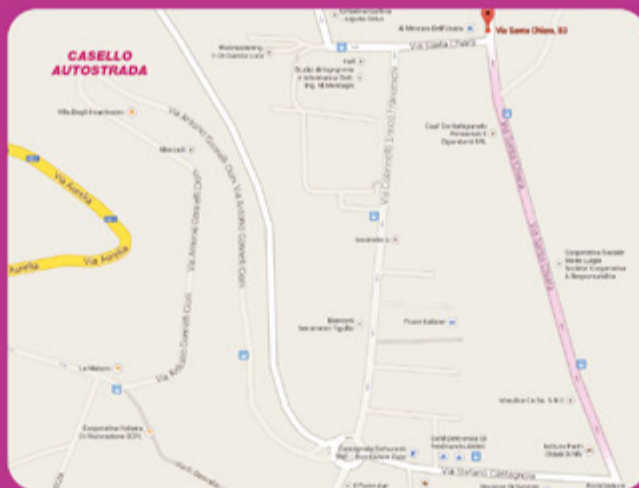

Estetica Sonia

Via Santa Chiara 83/1A
Chiavari (GE)
Tel: 0185 322 870
Cell: 347 300 8279

www.esteticachiavari.it



VISO e CORPO

TRATTAMENTI
VISO e CORPO